

PLANTA DE LAYOUT E ACESSIBILIDADE - PAV. TÉRREO
ESCALA: 1:125

QUANTITATIVO DE MATERIAL PARA ADEQUAÇÃO DE PRÉDIOS - REFORMA				
ACESSIBILIDADE				
SERVIÇO	LOCAL	DESCRIÇÃO DE SERVIÇO	UNIDADE	QUANTIDADE
CONSTRUÇÃO	ACESSIBILIDADE	PISO DE BORRACHA COLORIDO (ALERTA OU DIRECIONAL)	M2	48,50
		PISO DE LADRILHO HIDRÁULICO COLORIDO (ALERTA OU DIRECIONAL)	M2	20,88
		PLACA DE IDENTIFICAÇÃO DE PORTA, COM CÓDIGO BRAILLE, SINALIZAÇÃO ORIENTANTE	UN	28,00
		GUARDA-CORPO H= 1,10M	M	70,31
		CORRIMÃO H= 920MM	M	11,11
		PINTURA ESMALTE SINTÉTICO	M2	199,11

SÍMBOLO	QUANT.	DESCRIÇÃO
28 UND		PLACAS DE IDENTIFICAÇÃO DE PORTAS E PASSAGENS
06 UND		ACIONADOR SONORO VISUAL
05 UND		AVISADOR SONORO VISUAL

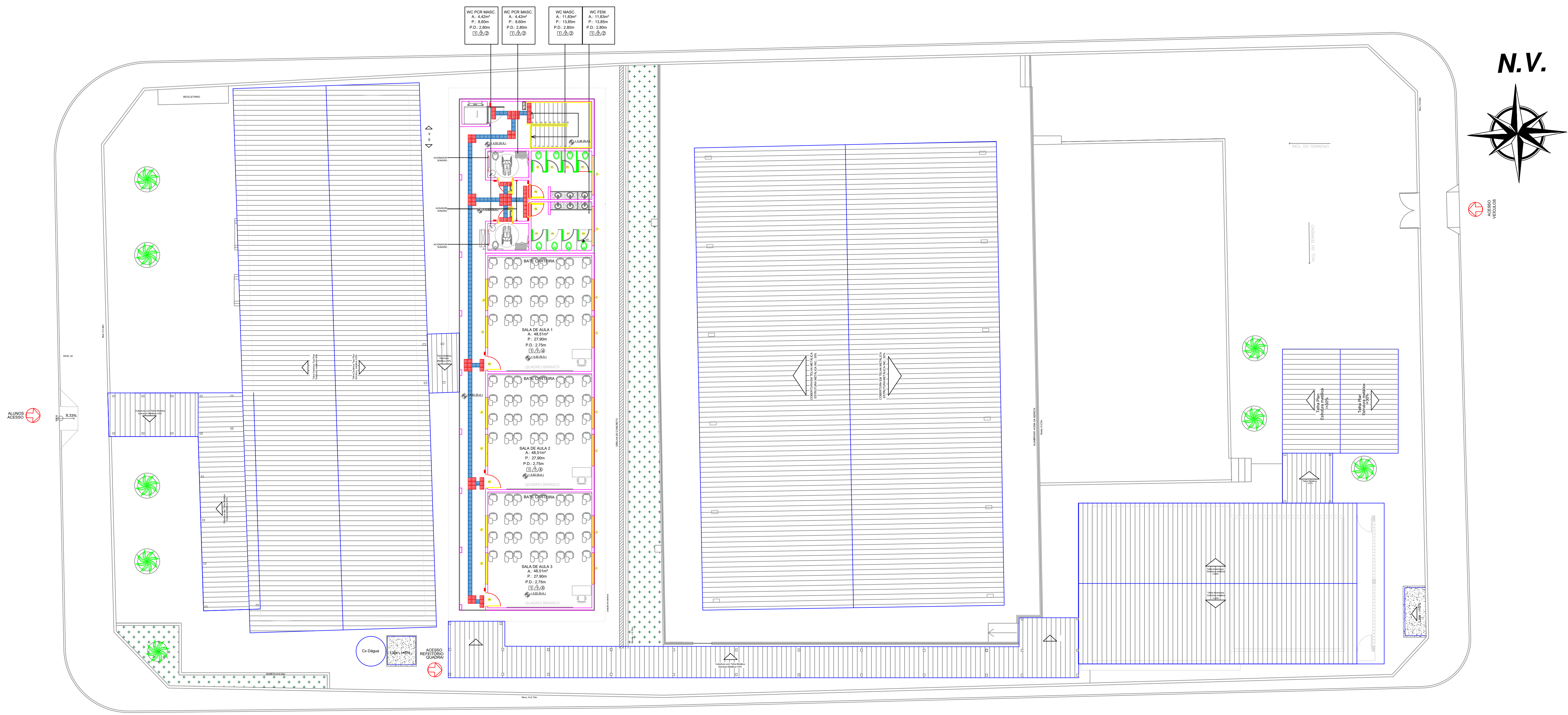
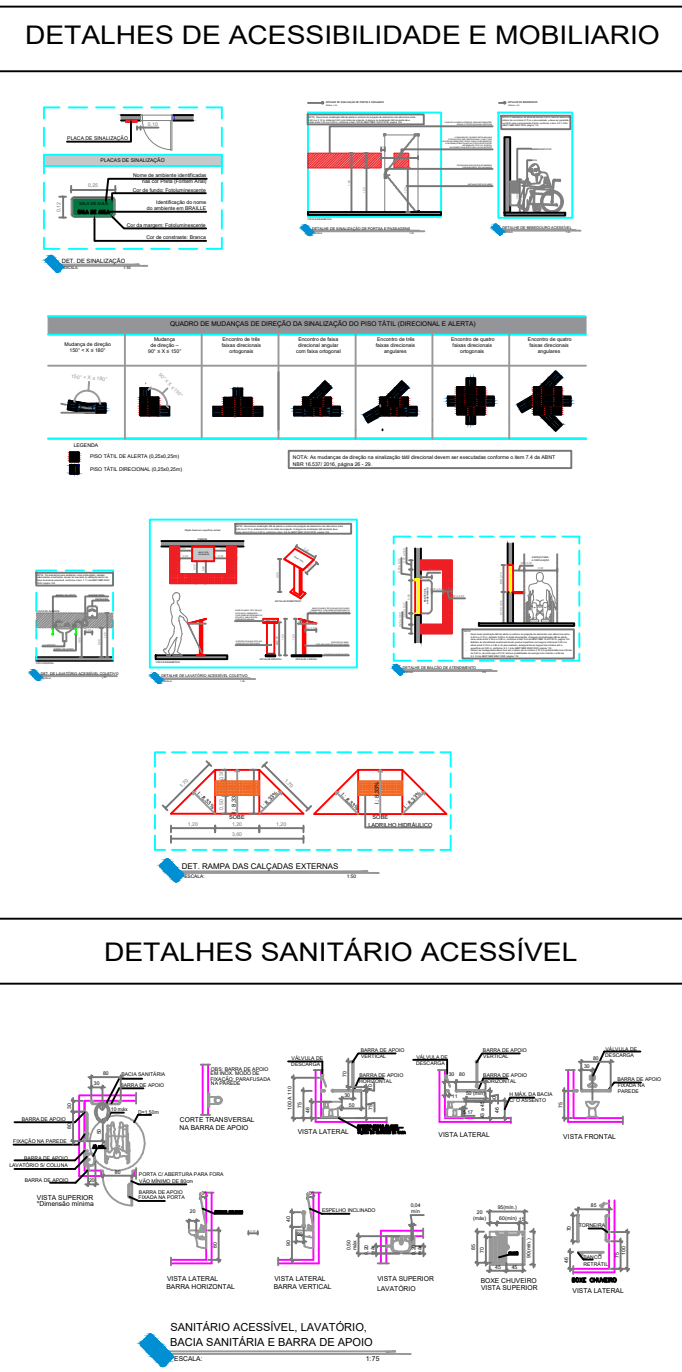
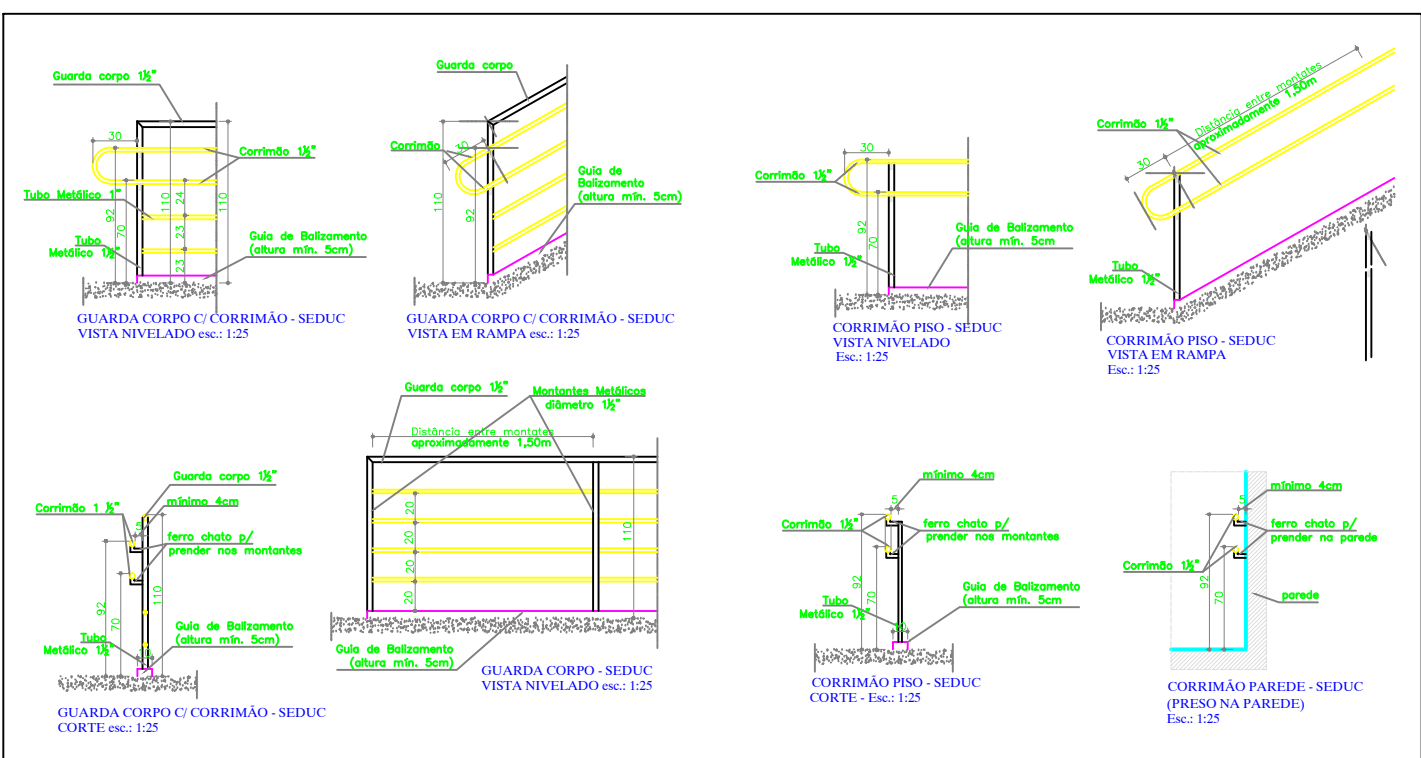

PLANTA DE LAYOUT E ACESSIBILIDADE - PAV. SUPERIOR
ESCALA: 1:125



GERÊNCIA DE PROJETOS E INFRAESTRUTURA
APROVADO
TÉCNICO RESPONSÁVEL PELA APROVAÇÃO

ESCOLA ESTADUAL VILA DOURADA REFORMA E AMPLIAÇÃO

ENDEREÇO
Rua Tiradentes, s/n - Vila Dourada, Uruaçu - GO.

ÁREA DO TERRENO	ÁREA EXISTENTE	ÁREA DE REFORMA	ÁREA A CONSTRUIR DAS PASSARELAS	ÁREA TOTAL A CONSTRUIR	ÁREA TOTAL
3.372,01m²	1.383,31m²	899,91m²	176,99m²	919,83m²	1.819,74m²

AUTOR: CARLOS ALBERTO DIAS JUNIOR | CREA-SP: 5062414910

RT DA OBRA:

PROPRIETÁRIO: SECRETARIA DE ESTADO DA EDUCAÇÃO - CNPJ: 01.409.705.0001-20
PREPOSTO: SABRINA SILVA VIEIRA VALENTE - CPF: 041.530.091-64

ARQUITETURA

TIPO DE PROJETO

PLANTA DE LAYOUT E ACESSIBILIDADE - PAV. TÉRREO - Esc.: 1/125
PLANTA DE LAYOUT E ACESSIBILIDADE - PAV. SUPERIOR - Esc.: 1/125
DETALHE DE ACESSIBILIDADE E MOBILIÁRIO / DETALHES DE GUARDA-CORPO E CORRIMÃO - Esc.: SEM ESCALA
QUADROS DE QUANTITATIVOS DE ACESSIBILIDADE

ASSUNTO:

DATA: JULHO/2024
ESCALA: INDICADA
REVISÃO: 000
Nº RRT/ART:

REV.	DATA	DESCRIÇÃO	VISTO

09/11

FOLHA: